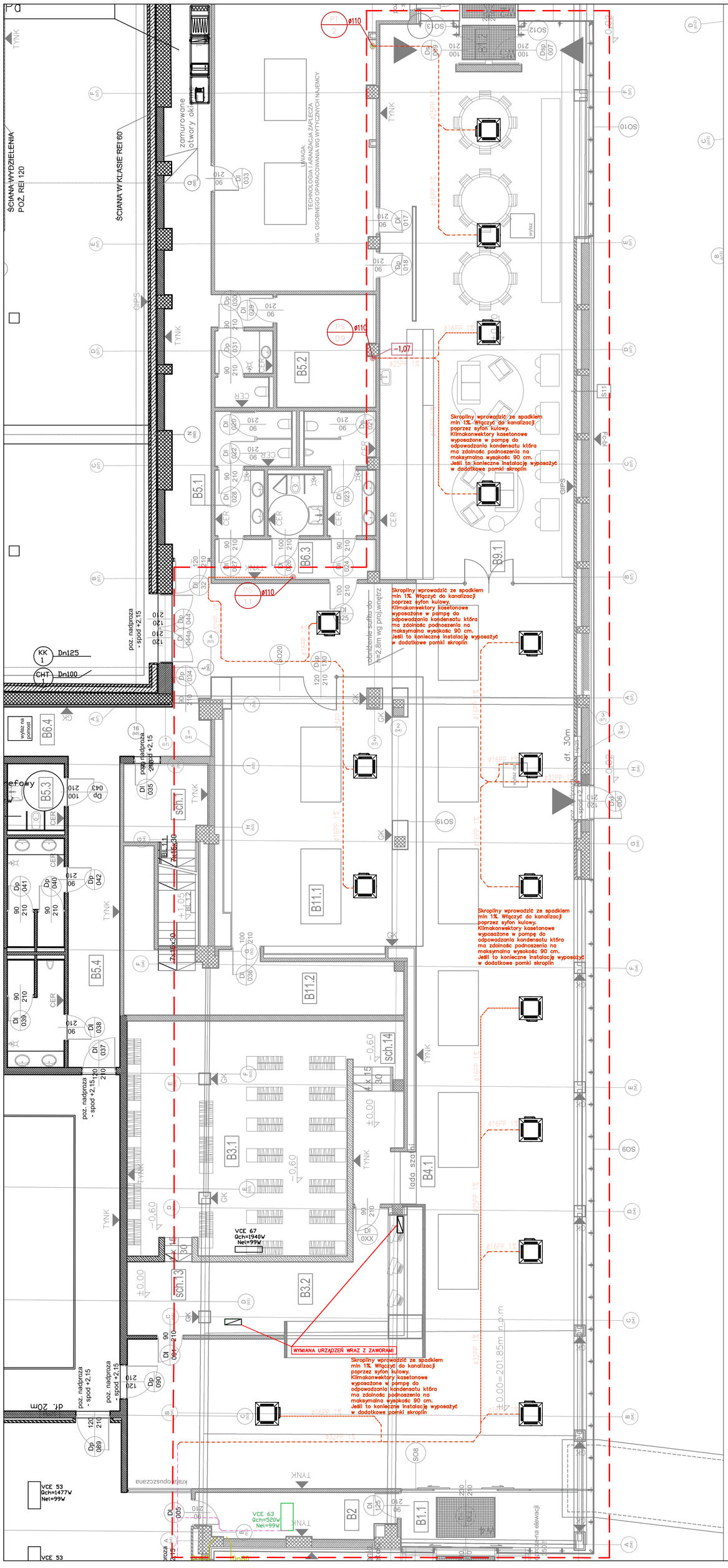

UWAGA:

1. PROJEKT OPRACOWANO NA PODSTAWIE RZUTÓW ARCHITEKTONICZNYCH, ORAZ OGLĘDZIŃ STANU FAKTYCZNEGO INSTALACJI NA W II KWARTALE 2024 ROKU.

3. WYKONAWCA ZOBOWIĄZANY JEST DOKŁADNIE ZAPOZNAĆ SIĘ Z PROJEKTEM I WARUNKAMI ISTNIEJĄCYMI NA PLACU BUDOWY, A TAKŻE SPRAWDZIĆ WYMIARY NA BUDOWIE I PRZEKAZAĆ INFORMACJE O ROZBIEŻNOŚCIACH JEDNOSTCE PROJEKTOWEJ.

4. WSZYSTKIE ROBOTY MAJĄ BYĆ WYKONANE ZGODNIE Z WYMAGANIAMI OKREŚLONYMI PRZEZ PRAWO BUDOWLANE I WSZELKIE UWARUNKOWANIA PRAWNE I TECHNICZNE DOTYCZĄCE SZTUKI BUDOWLANEJ.

5. RYSUNKI NALEŻY ROZPATRYWAĆ ŁĄCZNIE Z CZĘŚCIĄ OPISOWĄ DOKUMENTACJI ORAZ Z OPRACOWANIAMI BRANŻOWYMI.

6. WSZELKIE ZASTOSOWANE ROZWIĄZANIA I MATERIAŁY WINNY MIEĆ WYMAGANE CERTYFIKATY I APROBATY DOPUSZCZAJĄCE DO STOSOWANIA W BUDOWNICTWIE, W TYM ITB I STRAŻY POŻARNEJ.

JEDNOSTKA PROJEKTOWA	**PPHU MAXIMUS ELŻBIETA KOŁEK** **Sułów 175, 32-020 Wieliczka** **e.kolek@wp.pl** **tel: 669 222 102**
TEMAT	**PROJEKT MODERNIZACJI INSTALACJI WENTYLACJI MECHANICZNEJ I KLIMATYZACJI W BUDYNKU MUZEUM SZTUKI WSPÓŁCZESNEJ W KRAKOWIE MOCAK**
LOKALIZACJA	**ul. Lipowa 4, 30-702 Kraków**

BRANŻA	SANITARNA
FAZA	PROJEKT TECHNICZNY
RYSUNEK	SKROPLINY
ZAKRES	HOL,KAWIARNIA,KSIĘGARNIA - ZMIANY

FUNKCJA	IMIĘ, NAZWISKO, UPRAWNIENIA	PODPIS
PROJEKTANT	mgr.inż ELŻBIETA KOŁEK MAP/0294/PWBS/16	
PROJEKTANT	mgr.inż MAŁGORZATA FIJOŁ UAN UPR. 468/89	

DATA	KOREKTA	SKALA	NR RYS.
10.2024	-	1:100	S5